



MASTER LEDtube InstantFit HF T5

Master LEDtube HF 1500mm HO 26W 830 T5 OE

Philips MASTER LEDtube InstantFit T5 integrează o sursă de lumină cu LED într-un factor de formă tradițional fluorescent. Construcția sa unică creează un aspect vizual perfect uniform, care nu se deosebește de variantele tradiționale fluorescente. Philips MASTER LEDtube InstantFit T5 este soluția ideală pentru clienții cu cerințe mai mari în privința fluxului luminos, care doresc să crească valoarea pe durata de viață. Reducerea consumului de energie și durata de viață mai mare determină perioade de amortizare atrăgătoare și beneficii în ceea ce privește costul total de deținere.

Catalog de date

General Information	
Baza elementului de fixare	G5 [G5]
În conformitate cu UE RoHS	Da
Durată de viață nominală (nom.)	60000 h
Ciclu comutare pornit/oprit	50000X
Tip tehnic	26-49W

Light Technical	
Cod culoare	830 [CCT de 3000 K]
Unghi de distribuție luminoasă (nom.)	200 °
Flux luminos (nom.)	3700 lm
Denumirea culorii	Alb (WH)
Temperatură de culoare corelată (nom.)	3000 K
Randament luminos (nominal) (nom.)	142,00 lm/W
Consistență culori	<6
Indice de redare a culorii (nom.)	80

Factorul de menținere a fluxului luminos al lămpii la sfârșitul duratei de viață nominale (nom.)	70 %
--	------

Operating and Electrical	
Frecvență de intrare	20 K – 140 K Hz
Putere consumată (W) (Nom)	26 W
Curent lămpă (max.)	420 mA
Curent lămpă (min.)	150 mA
Timp de pornire (nom.)	0,5 s
Timp de încălzire până la 60% lumină (nom.)	0,5 s
Factor de putere (nom.)	0,9
Tensiune (nom.)	60-120 V

Temperature	
T-Ambient (max.)	45 °C
T-Ambient (min.)	-20 °C

MASTER LEDtube InstantFit HF T5

T-Storage (max.)	65 °C
T-Storage (min.)	-40 °C
Maximum T-case (nom.)	50 °C

Controls and Dimming

Cu reglarea intensității luminoase	Da – Verificați compatibilitatea balastului
------------------------------------	---

Mechanical and Housing

Finisaj bec	Mat
Material bec	Glass
Lungime produs	1500 mm

Approval and Application

Etichetă de eficiență energetică (EEL)	A+
Produs eficient energetic	Yes

Mărci de omologare	Conformitate RoHS Marcaj CE KEMA Keur certificate
Consum de energie kWh/1000 h	31 kWh

Product Data

Cod complet produs	871869974957600
Nume comandă produs	Master LEDtube HF 1500mm HO 26W 830 T5 OE
EAN/UPC – Produs	8718699749576
Cod de comandă	74957600
Numărător SAP – Cantitate per pachet	1
Numărător SAP – Pachete per exterior	10
Material SAP	929002352302
Greutate netă SAP (bucată)	0,380 kg

Cote

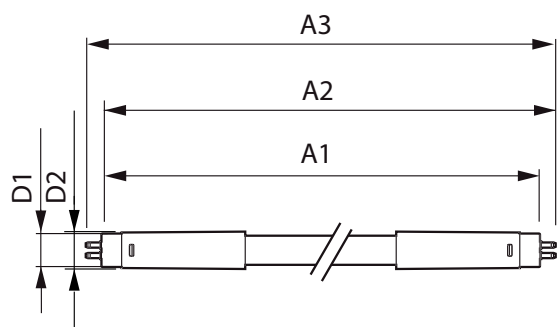

TLED 1500mm HF 26W 3900lm 3000K G5

Product	D1	D2	A1	A2	A3
Master LEDtube HF 1500mm HO 26W 830 T5 OE	15,5 mm	19 mm	1449 mm	1456 mm	1463 mm

Date fotometrice

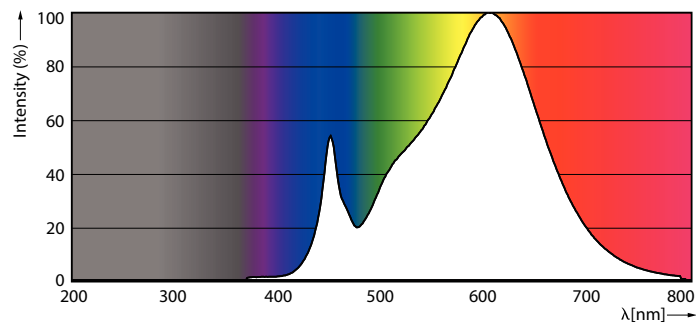

LEDtube MAS 26W G5 3700lm 830

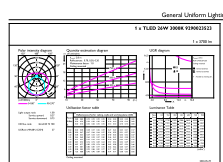

LEDtube MAS 26W G5 3700lm 830 1500mm

MASTER LEDtube InstantFit HF T5

Date fotometrice

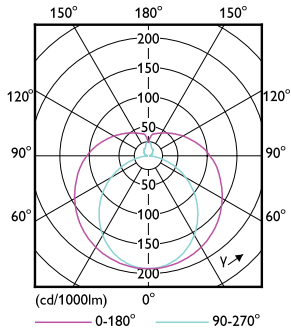

LEDtube MAS 26W G5 3700lm

Durată de viață

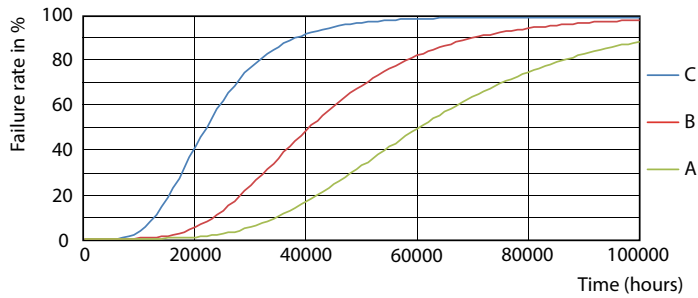

LEDtube_60K_FailureRate

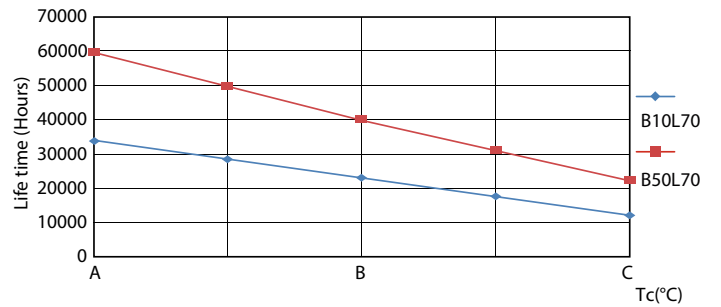

LEDtube_60K_LifetimeVsTc

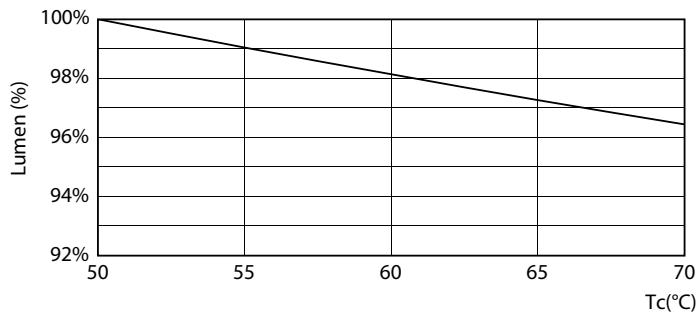

LEDtube 26W 60K LumenVsTc 2

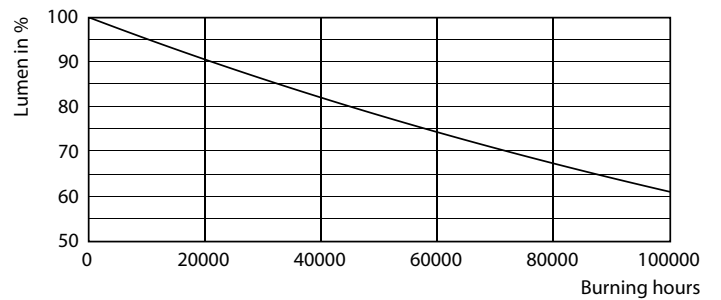

LEDtube_60K

MASTER LEDtube InstantFit HF T5

Durată de viață



LEDtube_60K

