

# MASTER LEDtube InstantFit HF

## MASTER LEDtube HF 600mm HO 8W840 T8

Philips MASTER LEDtube InstantFit T8 integrează o sursă de lumină cu LED într-un factor de formă tradițional fluorescent. Construcția sa unică creează un aspect vizual perfect uniform, care nu se deosebește de variantele tradiționale fluorescente. Philips MASTER LEDtube InstantFit T8 este soluția ideală pentru clienții cu cerințe mai mari în privința luminii care doresc să crească valoarea pe durata de viață.;Reducerea consumului de energie și durata de viață mai mare determină perioade de amortizare atrăgătoare și beneficii în ceea ce privește costul total de deținere.

### Warnings and safety

• NOTE: Eficiența energetică generală și distribuția luminii ale oricărei instalații care utilizează aceste lămpi sunt determinate de proiectarea instalației.

### Catalog de date

General Information	
Baza elementului de fixare	G13 ROT (Rotating) [ Medium Bi-Pin Fluorescent]
În conformitate cu UE RoHS	Da
Durată de viață nominală (nom.)	60000 h
Ciclu comutare pornit/oprit	50000X
Light Technical	
Cod culoare	840 [ CCT de 4000 K]
Unghi de distribuție luminoasă (nom.)	160 °
Flux luminos (nom.)	1050 lm
Denumirea culorii	Alb rece (CW)
Temperatură de culoare corelată (nom.)	4000 K

Randament luminos (nominal) (nom.)	131,00 lm/W
Consistență a culorii	<6
Indice de redare a culorii (nom.)	83
Factorul de menținere a fluxului luminos al lămpii la sfârșitul duratei de viață nominale (nom.)	70 %
Operating and Electrical	
Frecvență de intrare	20000-80000 Hz
Putere consumată (W) (Nom)	8 W
Curent lămpă (max.)	500 mA
Curent lămpă (min.)	150 mA
Timp de pornire (nom.)	0,5 s

## MASTER LEDtube InstantFit HF

Timp de încălzire până la 60% lumină (nom.)	0.5 s
Factor de putere (nom.)	0.9
Tensiune (nom.)	20-50 V

### Temperature

T-Ambient (max.)	45 °C
T-Ambient (min.)	-20 °C
T-Storage (max.)	65 °C
T-Storage (min.)	-40 °C
Maximum T-case (nom.)	60 °C

### Controls and Dimming

Cu reglarea intensității luminoase	Nu
------------------------------------	----

### Mechanical and Housing

Material bec	Plastic
Lungime produs	600 mm

### Approval and Application

Etichetă de eficiență energetică (EEL)	A+
--	----

Produs eficient energetic	Yes
Mărci de omologare	Conformitate RoHS Marcaj CE KEMA Keur certificate
Consum de energie kWh/1000 h	10 kWh

### Product Data

Cod complet produs	871869674355300
Nume comandă produs	MASTER LEDtube HF 600mm HO 8W840 T8
EAN/UPC – Produs	8718696743553
Cod de comandă	74355300
Numărător SAP – Cantitate per pachet	1
Numărător – Pachete per cutie exterioră	10
Material SAP	929001393202
Greutate netă (bucată)	0,160 kg

## Cote

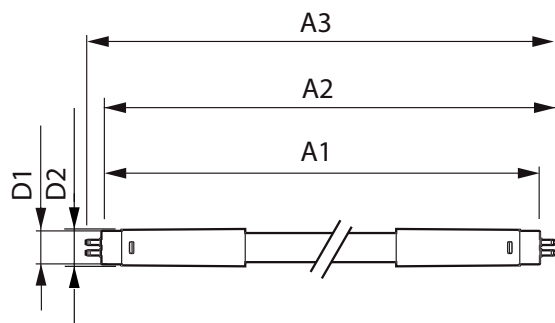

MAS LEDtube HF 600mm 10.5W840 T8

Product	D1	D2	A1	A2	A3
MASTER LEDtube HF 600mm HO 8W840 T8	25,6 mm	28 mm	588,6 mm	595,7 mm	602,8 mm

## Date fotometrice

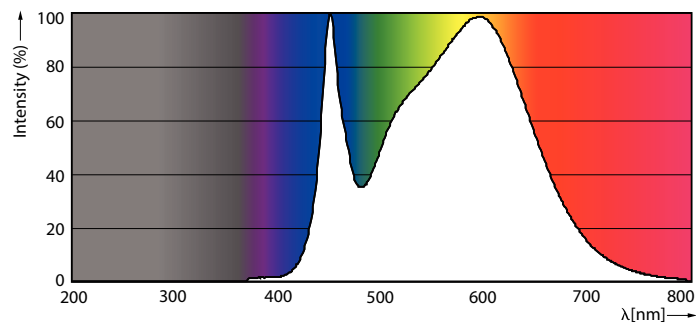

8W G13

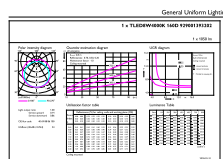

8W G13 840 4000K

# MASTER LEDtube InstantFit HF

## Date fotometrice

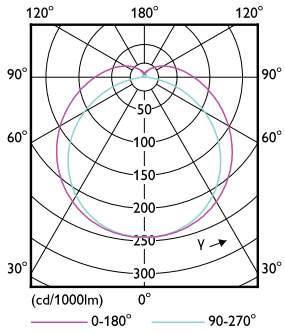

8W G13 830 3000K

## Durață de viață

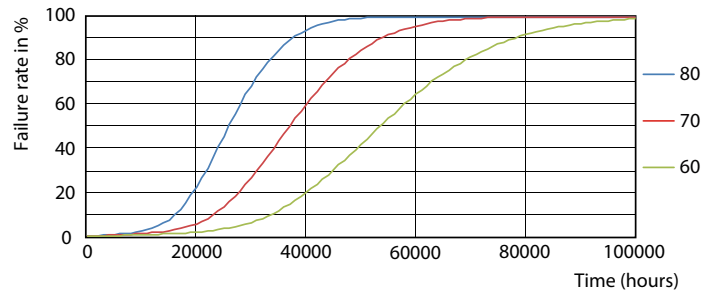
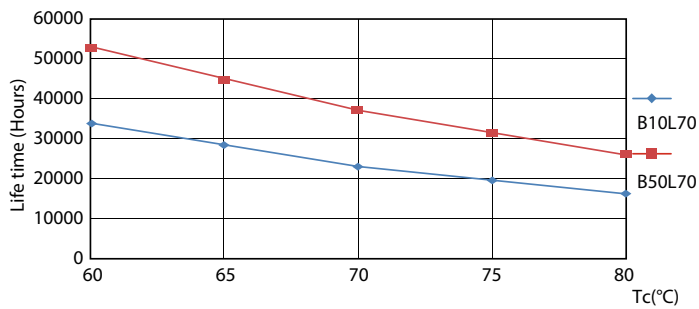

8W G13

8W G13

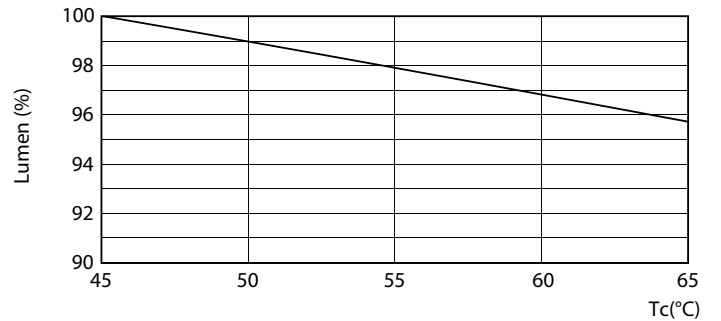
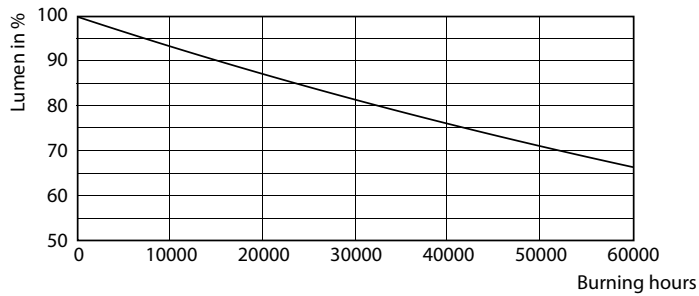

8W G13

8W G13

## MASTER LEDtube InstantFit HF

### Durată de viață

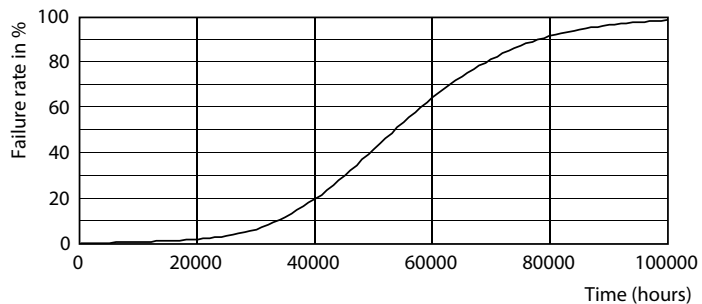

8W G13

