



MASTER LEDtube Mains T5



MASTER LEDtube 1500mm UO 36W 865 T5

Noul Philips Master LEDtube Mains T5 vă simplifică proiectul de iluminat. Nu mai trebuie să acordați atenție tehnologiei balastului. Designul unic permite instalarea Philips Master LEDtube Mains T5 în corpuri de iluminat conectate la rețeaua electrică de alimentare. Atât de simplu de folosit! Ușor de instalat, fiabil și absolut sigur, Philips MASTER LEDtube Mains T5 este alternativa ideală la tuburile fluorescente standard pentru maximizarea valorii pentru întreaga durată de viață, datorită economiilor mari de energie și costurilor de întreținere mai mici.

Catalog de date

General information	
Baza elementului de fixare	G5 [G5]
Marcaj CE	Da
În conformitate cu UE RoHS	Da
Durată de viață nominală (nom.)	50000 h
Ciclu comutare pornit/oprit	200000
Referință de măsurare a fluxului	Sphere
Nivel	MASTER

Light technical	
Cod culoare	865 [CCT de 6500 K]
Unghi de distribuție luminoasă (nom.)	200°
Flux luminos (nom.)	5600 lm
Denumirea culorii	Rece natural
Temperatură de culoare corelată (nom.)	6500 K
Randament luminos (nominal) (nom.)	155 lm/W
Consistență culori	<6
Indice de redare a culorii (nom.)	80

Factorul de menținere a fluxului luminos al lămpii la sfârșitul duratei de viață nominale (nom.)	70 %
--	------

Operating and electrical	
Frecvență de intrare	De la 50 până la 60 Hz
Putere consumată (W) (Nom)	36 W
Curent lămpă (nom.)	160 mA
Timp de pornire (nom.)	0,5 s
Timp de încălzire până la 60% lumină (nom.)	0,5 s
Factor de putere (nom.)	0.9
Tensiune (nom.)	220-240 V

Temperature	
T-Ambient (max.)	45 °C
T-Ambient (min.)	-20 °C
T-Storage (max.)	65 °C
T-Storage (min.)	-40 °C

MASTER LEDtube Mains T5

Maximum T-case (nom.)	75 °C
-----------------------	-------

Controls and dimming

Cu reglarea intensității luminoase	Nu
------------------------------------	----

Mechanical and housing

Finisaj bec	Mat
Material bec	Glass
Lungime produs	1500 mm
Formă bec	Tub, capăt dublu

Approval and application

Clasă de eficiență energetică	D
Produs eficient energetic	Yes
Mărci de omologare	Conformitate RoHS TUV Marcaj CE KEMA Keur certificate

Consum de energie kWh/1000 h	36 kWh
Număr de înregistrare EPREL	403648

Product data

Cod complet produs	871951429054900
Nume comandă produs	MASTER LEDtube 1500mm UO 36W 865 T5
EAN/UPC – Produs	8719514290549
Cod de comandă	29054900
Numărător SAP – Cantitate per pachet	1
Numărător SAP – Pachete per exterior	10
Material SAP	929002475002
Copia și greutatea netă (bucată)	0,196 kg

Cote

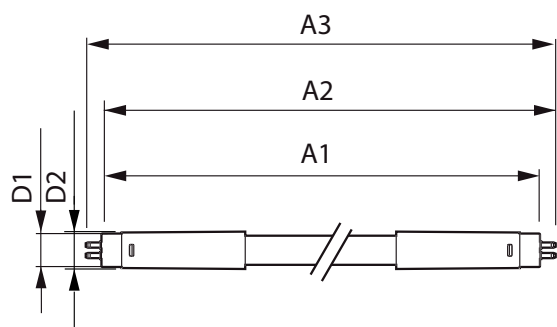

MASTER LEDtube 1500mm UO 36W 865 T5

Product	D1	D2	A1	A2	A3
MASTER LEDtube 1500mm UO 36W 865 T5	15,5 mm	18,8 mm	1449 mm	1456,1 mm	1463,2 mm

Date fotometrice

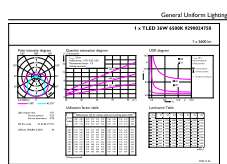

LEDtube MAS 36W G5 5600lm 865

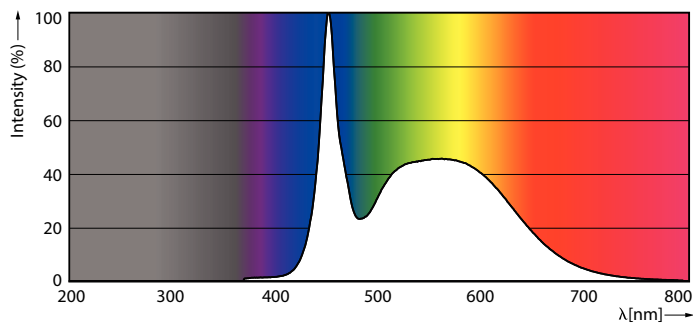

LEDtube MAS 36W G5 5600lm 865

MASTER LEDtube Mains T5

Date fotometrice

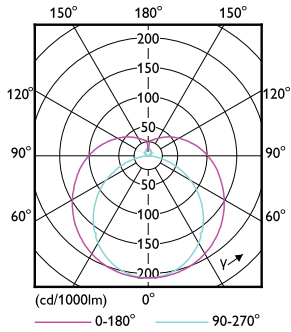

LEDtube MAS 36W G5 5600lm

Durăta de viață

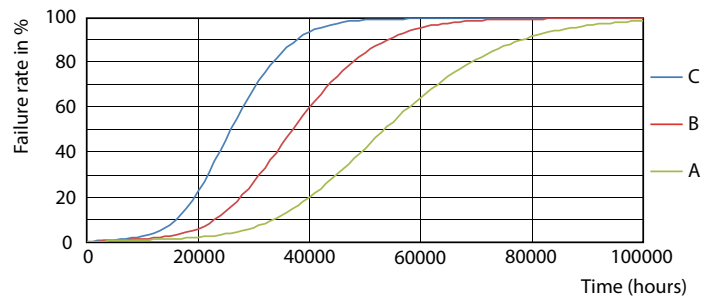

Life Expectancy Diagram

FailureRate

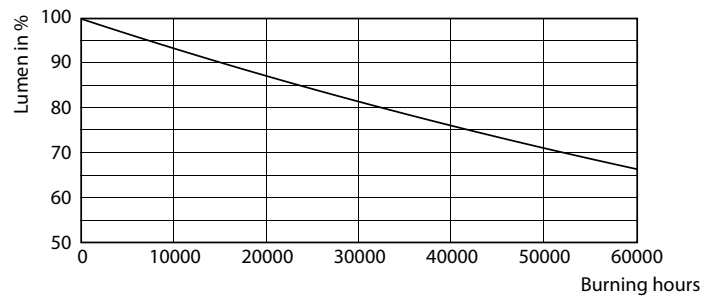

LEDtube MAS 36W 50K LumenVsTc

Lumen Maintenance Diagram

MASTER LEDtube Mains T5

Durată de viață

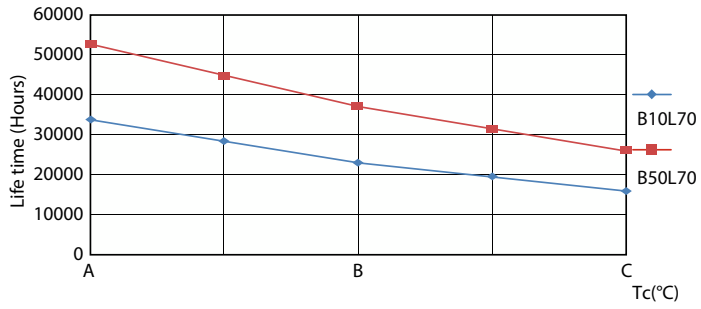

LifetimeVsTc

