



MASTER LEDtube InstantFit HF T5



Master LEDtube HF 1500mm HO 26W 865 T5 OE

Philips MASTER LEDtube integrează o sursă de lumină LED într-un factor de formă fluorescent tradițional. Designul său unic creează un aspect vizual perfect uniform, care nu poate fi distins de fluorescentul tradițional. Aceste tuburi de iluminat T5 sunt alegerea potrivită pentru performanță absolută și sunt proiectate pentru a rezista condițiilor de zi cu zi. Economii de neegalat datorită consumului redus de energie și duratei de viață excepțional de lungă fac din aceste tuburi LED T5 alegerea pentru fiecare aplicație solicitantă.

Catalog de date

General information	
Baza elementului de fixare	G5 [G5]
Marcaj CE	Da
În conformitate cu UE RoHS	Da
Durată de viață nominală (nom.)	60000 h
Ciclu comutare pornit/oprit	50000
Referință de măsurare a fluxului	Sphere
Nivel	MASTER

Light technical	
Cod culoare	865 [CCT de 6500 K]
Unghi de distribuție luminoasă (nom.)	200 °
Flux luminos (nom.)	3900 lm
Denumirea culorii	Rece natural
Temperatură de culoare corelată (nom.)	6500 K
Randament luminos (nominal) (nom.)	150 lm/W
Consistență culori	<6
Indice de redare a culorii (nom.)	80

Factorul de menținere a fluxului luminos al lămpii la sfârșitul duratei de viață nominale (nom.)	70 %
--	------

Operating and electrical	
Frecvență de intrare	20 K – 140 K Hz
Putere consumată (W) (Nom)	26 W
Curent lămpă (max.)	420 mA
Curent lămpă (min.)	150 mA
Echivalent putere	49 W
Timp de pornire (nom.)	0,5 s
Timp de încălzire până la 60% lumină (nom.)	0,5 s
Factor de putere (nom.)	0,9
Tensiune (nom.)	60-120 V

Temperature	
T-Ambient (max.)	45 °C
T-Ambient (min.)	-20 °C

MASTER LEDtube InstantFit HF T5

T-Storage (max.)	65 °C
T-Storage (min.)	-40 °C
Maximum T-case (nom.)	50 °C

Controls and dimming

Cu reglarea intensității luminoase	Da – Verificați compatibilitatea balastului
------------------------------------	---

Mechanical and housing

Finisaj bec	Mat
Material bec	Glass
Lungime produs	1500 mm
Formă bec	Tub, capăt dublu

Approval and application

Clasă de eficiență energetică	D
Produs eficient energetic	Yes

Mărci de omologare	Conformitate RoHS TUV Marcaj CE KEMA Keur certificate
Consum de energie kWh/1000 h	26 kWh
Număr de înregistrare EPREL	406214

Product data

Cod complet produs	871869974961300
Nume comandă produs	Master LEDtube HF 1500mm HO 26W 865 T5 OE
EAN/UPC – Produs	8718699749613
Cod de comandă	74961300
Numărător SAP – Cantitate per pachet	1
Numărător SAP – Pachete per exterior	10
Material SAP	929002352502
Copia și greutatea netă (bucată)	0,196 kg

Cote

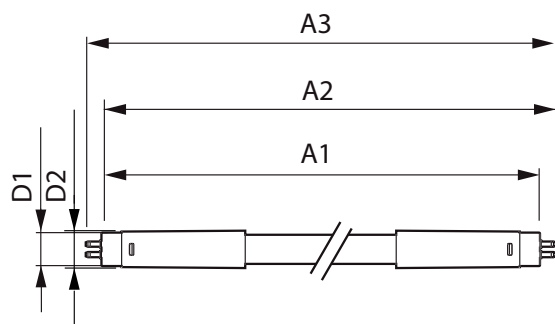

Master LEDtube HF 1500mm HO 26W 865 T5 OE

Product	D1	D2	A1	A2	A3
Master LEDtube HF 1500mm HO 26W 865 T5 OE	15,5 mm	19 mm	1449 mm	1456 mm	1463 mm

Date fotometrice

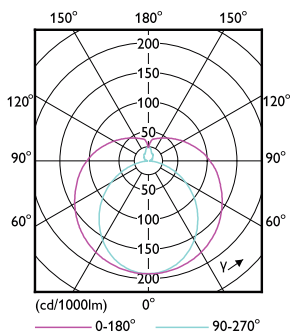

LEDtube MAS 26W G5 3700lm

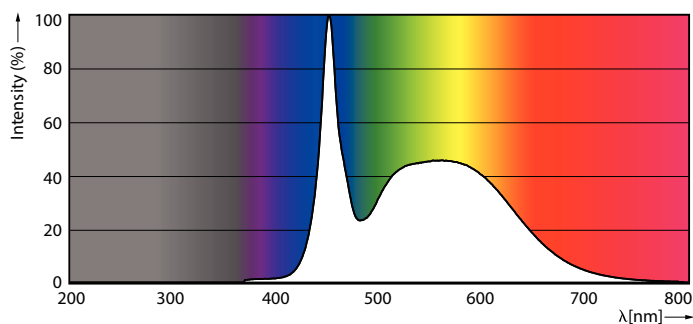

LEDtube MAS 26W G5 3900lm 865

MASTER LEDtube InstantFit HF T5

Date fotometrice

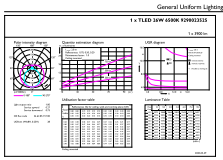

© 2023 Philips Lighting B.V. Page 10/11

LEDtube MAS 26W G5 3900lm 865 1500mm

Durață de viață

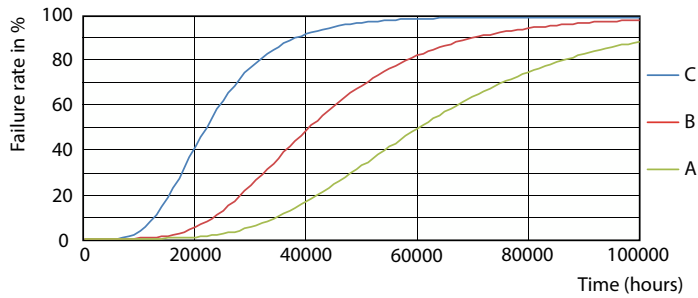

FailureRate

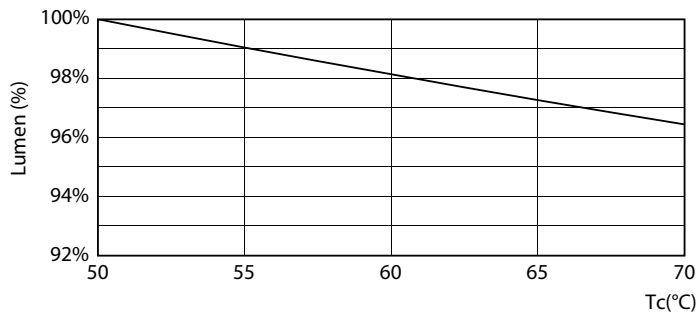

LEDtube 26W 60K LumenVsTc 2

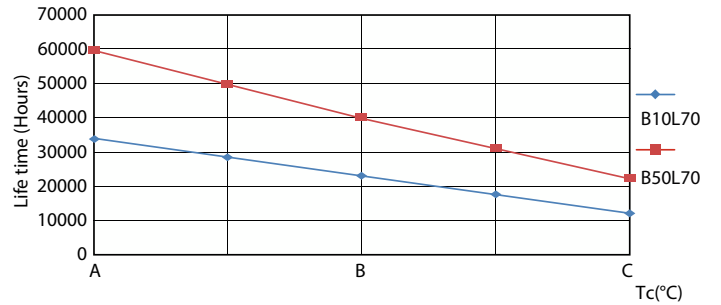

LifetimeVsTc

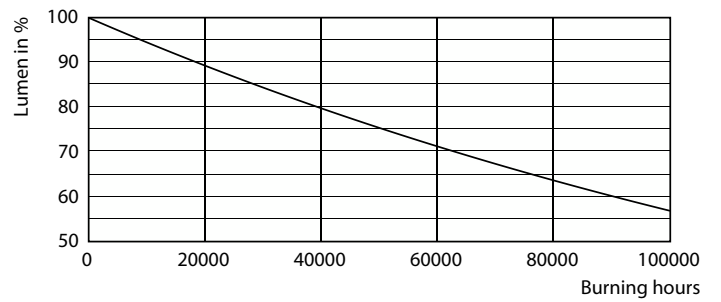

Lumen Maintenance Diagram

MASTER LEDtube InstantFit HF T5

Durată de viață



Life Expectancy Diagram

