



MASTER LEDtube InstantFit HF T5



Master LEDtube HF 1200mm HE 16.5W 830 T5

Philips MASTER LEDtube integrează o sursă de lumină LED într-un factor de formă fluorescent tradițional. Designul său unic creează un aspect vizual perfect uniform, care nu poate fi distins de fluorescentul tradițional. Aceste tuburi de iluminat T5 sunt alegerea potrivită pentru performanță absolută și sunt proiectate pentru a rezista condițiilor de zi cu zi. Economii de neegalat datorită consumului redus de energie și duratei de viață excepțional de lungă fac din aceste tuburi LED T5 alegerea pentru fiecare aplicație solicitantă.

Catalog de date

General information		Factorul de menținere a fluxului luminos al lămpii la sfârșitul duratei de viață nominale (nom.)	
Baza elementului de fixare	G5 [G5]		70 %
În conformitate cu UE RoHS	Da		
Durată de viață nominală (nom.)	60000 h		
Referință de măsurare a fluxului	Sphere		
Light technical		Operating and electrical	
Cod culoare	830 [CCT de 3000 K]	Frecvență de intrare	30 K – 100 K Hz
Unghi de distribuție luminoasă (nom.)	200 °	Putere consumată (W) (Nom)	16,5 W
Flux luminos (nom.)	2300 lm	Curent lampă (max.)	350 mA
Denumirea culorii	Alb (WH)	Curent lampă (min.)	150 mA
Temperatură de culoare corelată (nom.)	3000 K	Timp de pornire (nom.)	0,5 s
Randament luminos (nominal) (nom.)	139,00 lm/W	Timp de încălzire până la 60% lumină (nom.)	0,5 s
Consistență culori	<6	Factor de putere (nom.)	0,92
Indice de redare a culorii (nom.)	80	Tensiune (nom.)	70-120 V
		Temperature	
		T-Ambient (max.)	45 °C
		T-Ambient (min.)	-20 °C
		T-Storage (max.)	65 °C

MASTER LEDtube InstantFit HF T5

T-Storage (min.)	-40 °C
Maximum T-case (nom.)	65 °C

Controls and dimming

Cu reglarea intensității luminoase	Da – Verificați compatibilitatea balastului
------------------------------------	---

Mechanical and housing

Finisaj bec	Mat
Material bec	Glass
Lungime produs	1200 mm
Formă bec	Tub, capăt dublu

Approval and application

Clasă de eficiență energetică	E
Produs eficient energetic	Yes
Mărci de omologare	Conformitate RoHS TUV Marcaj CE KEMA Keur certificate

Consum de energie kWh/1000 h	17 kWh
Număr de înregistrare EPREL	406186

Product data

Cod complet produs	871869674329400
Nume comandă produs	Master LEDtube HF 1200mm HE 16.5W 830 T5
EAN/UPC – Produs	8718696743294
Cod de comandă	74329400
Numărător SAP – Cantitate per pachet	1
Numărător SAP – Pachete per exterior	10
Material SAP	929001391002
Copia și greutatea netă (bucată)	0,159 kg

Cote

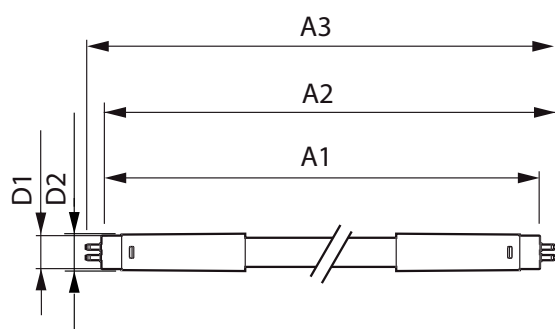

Master LEDtube HF 1200mm HE 16.5W 830 T5

Product	D1	D2	A1	A2	A3
Master LEDtube HF 1200mm HE 16.5W 830 T5	15,5 mm	18,8 mm	1149 mm	1156,1 mm	1163,2 mm

Date fotometrice

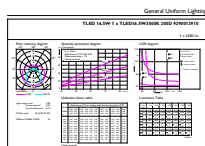

General Lighting Data

LEDtube 1200mm 16-5W G5 830 2300lm

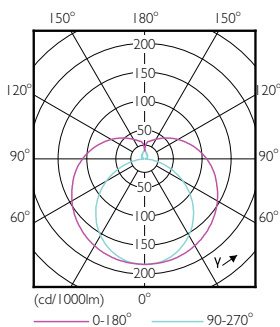

LEDtube 600mm 8W G5 830 1000lm

MASTER LEDtube InstantFit HF T5

Date fotometrice

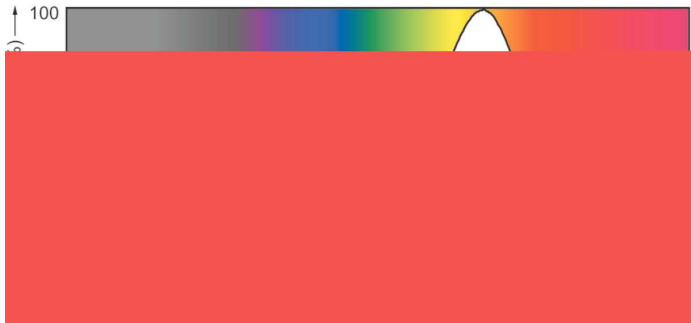

Durață de viață

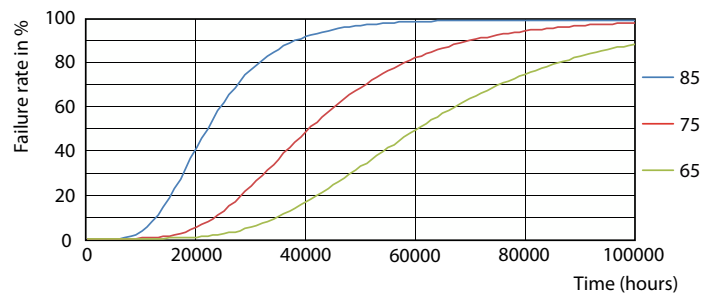
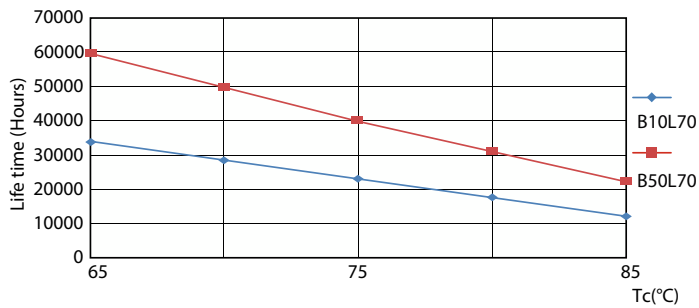

LifetimeVsTc

FailureRate

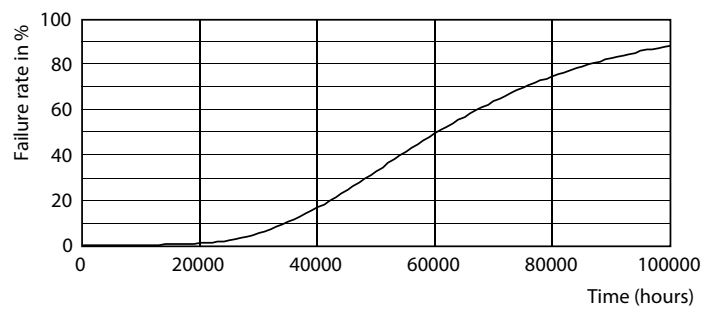
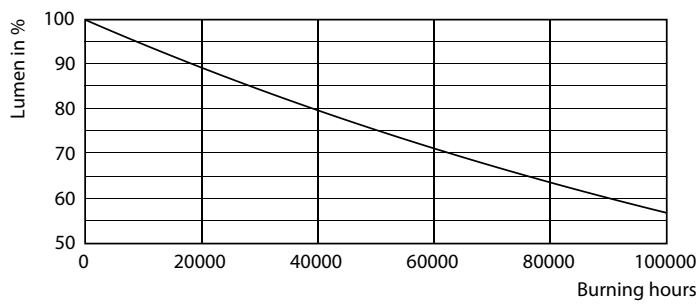

Lumen Maintenance Diagram

Life Expectancy Diagram

MASTER LEDtube InstantFit HF T5

Durată de viață

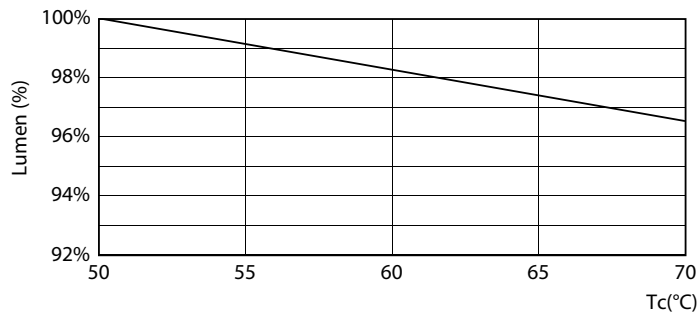

LEDtube MAS SLR 16,5W 60K LumenVsTc-LMP

